



**SITES NATURA 2000**  
**MONTAGNES DES ALDUDES FR7200756**  
**VALLÉE DE LA NIVE DES ALDUDES, COL DE LINDUX FR7212012**

# Document d'Objectifs

## ATLAS CARTOGRAPHIQUE



**Première partie : Données administratives**

Carte n°1 – Le réseau des sites Natura 2000.....	4
Carte n°2 – Les différents périmètres utilisés dans le cadre de l'élaboration des sites Natura 2000 en Vallée de Baigorri.....	5
Carte n°3 – Propriété foncière.....	6

**Deuxième partie : Activités socio-économiques**

Carte n°4 – Statut de gestion des parcelles agricoles déclarées au RPG 2019.....	8
Carte n°5 – Surfaces agricoles déclarées à la PAC en 2019.....	9
Carte n°6 – Potentiel fourrager des estives.....	10
Cartes n°7 – Organisation collective des estives et nombre d'éleveurs transhumants sur les estives.....	11
Cartes n°8 – Chargement des estives et nombre de « dents ».....	12
Carte n°9 – Pentes des parcelles agricoles déclarées au RPG 2019.....	13
Carte n°10 – Propriété des parcelles cadastrées « BOIS ».....	14
Carte n°11 – Principales essences forestières (BD FORÊT).....	15
Carte n°12 – Peuplements des unités stationnelles au sein du massif d'Haira et du boisement d'Urdanzia.....	16
Carte n°13 – Organisation des territoires chassés et non chassés.....	17
Cartes n°14 – Patrimoine agropastoral, historique et religieux.....	18
Cartes n°15 – Patrimoine minier et frontalier.....	19
Carte n°16 – Principaux circuits de randonnées et tracés de la Station trail Pays Basque.....	20
Carte n°17 – Tracés des courses trail organisées sur le territoire.....	21
Cartes n°18 – Activités sportives de pleine nature et grands itinéraires équestres et cyclistes.....	22

**Troisième partie : Diagnostic avifaunistique**

Cartes n°19 - Observations et habitats favorables du Pic à dos blanc.....	24
Cartes n°20 - Observations et habitats favorables du Pic mar.....	27
Cartes n°21 - Observations et habitats favorables du Pic noir.....	40
Cartes n°22 - Observations et habitats favorables de la Fauvette pitchou.....	53
Cartes n°23 - Observations et habitats favorables de la Pie-grièche écorcheur.....	66
Cartes n°24 - Observations et habitats favorables du Crave à bec rouge.....	79
Cartes n°25 - Observations et habitats favorables de l'Alouette lulu.....	92
Cartes n°26 - Habitats favorables de l'Engoulevent d'Europe.....	105
Cartes n°27 - Habitats favorables du Martin-pêcheur.....	118
Cartes n°28 - Observations et habitats favorables du Milan royal.....	131
Cartes n°29 - Observations et habitats favorables du Milan noir.....	144
Cartes n°30 - Observations et habitats favorables de la Bondrée apivore.....	157
Cartes n°31 - Observations et habitats favorables de l'Aigle botté.....	170
Cartes n°32 - Observations et habitats favorables du Circaète Jean-le-Blanc.....	183
Cartes n°33 - Observations et habitats favorables du Busard Saint-Martin.....	196
Cartes n°34 - Observations et habitats favorables de l'Aigle royal.....	209
Cartes n°35 - Observations et habitats favorables du Faucon pèlerin.....	222
Cartes n°36 - Observations et habitats favorables du Gypaète barbu.....	235
Cartes n°37 - Observations et habitats favorables du Vautour fauve.....	248
Cartes n°38 - Observations et habitats favorables du Vautour percnoptère.....	261
Cartes n°39 - Habitats favorables du Grand-duc d'Europe.....	274

**Quatrième partie : Révision du périmètre de la ZPS « Vallée de la Nive des Aldudes, col de Lindux »**

Cartes n°40 – Périmètre définitif de la ZPS « Vallée de la Nive des Aldudes, col de Lindux ».....	288
---	-----

# Première partie

## **DONNÉES ADMINISTRATIVES**



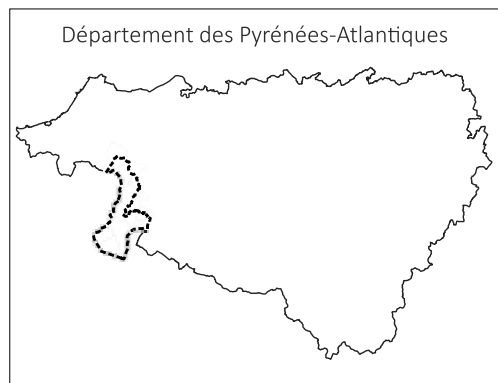
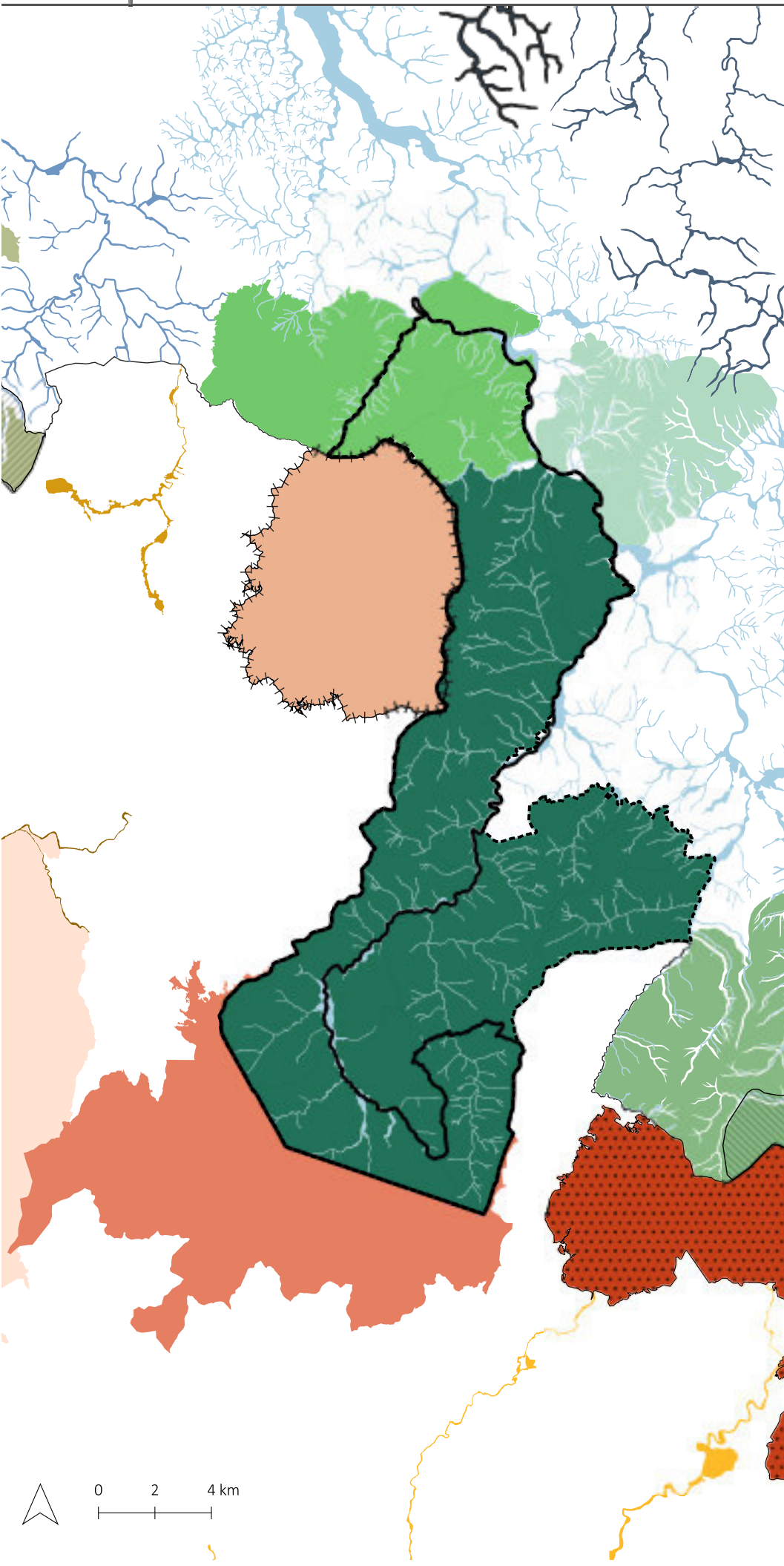

Légende

Communes

Sites Français

Directive Habitats, Faune, Flore

- FR7200756 Montagnes des Aldudes
- FR7200759 Massif du Mondarrain et de l'Artzamendi
- FR7200754 Montagnes de Saint-Jean-Pied-de-Port
- FR7200060 Massif de la Rhune et de Choldocogagna
- FR7200758 Massif du Baygoura
- FR7200786 La Nive
- FR7200785 La Nivelle (estuaire, barthes et cours d'eau)
- FR7200788 La Joyeuse
- FR7200787 L'Ardanavy

Directive Oiseaux

- FR7212012 Vallée de la Nive des Aldudes, col de Lindux
- FR7212011 Col de Lizarrietta
- FR7212015 Haute Cize : Pic d'Herrozate et forêt d'Orion

Sites Espagnols

Directive Habitats, Faune, Flore

- ES0000126 Roncesvalles-Selva de Irati
- ES2200019 Monte Aldiude
- ES0000122 Aritzakun-Urritzate-Gorramendi
- ES2200018 Belate
- ES2200025 Sistema fluvial de los rios Irati, Urrobi y Erro
- ES2200015 Regata de Orabidea y turbera de Arxuri
- ES2200023 Rio Baztan y Regata Artesiaga

Directive Oiseaux

- ES0000122 Aritzakun-Urritzate-Gorramendi
- ES0000126 Roncesvalles-Selva de Irati

Fond cartographique : BD PARCELLAIRE  
 Origine des données : IGN, CEE, CSVB  
 Conception : A. DULIN, CSVB  
 Référence : CSVB\_2021\_ATLAS\_Carte01  
 Date de réalisation : 05/11/2021



# Les différents périmètres utilisés dans le cadre de l'élaboration du DOCOB des sites Natura 2000 de la Vallée de Baigorri

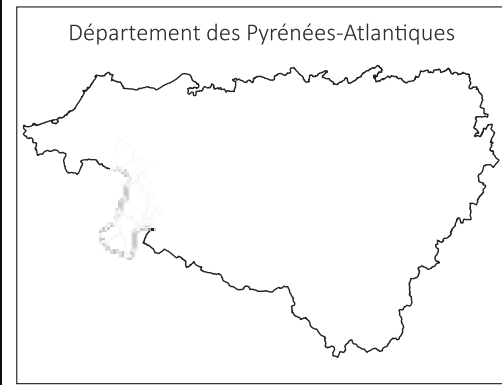

## Légende

- Communes
- Périmètre d'étude diagnostic socio-économique
- Site FR7212012- Directive Oiseaux
  - Périmètre initial (14 767 ha)
  - Périmètre définitif (14 869 ha)
- Site FR7200756- Directive HFF
  - Périmètre définitif

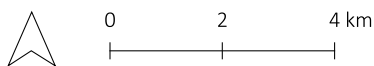
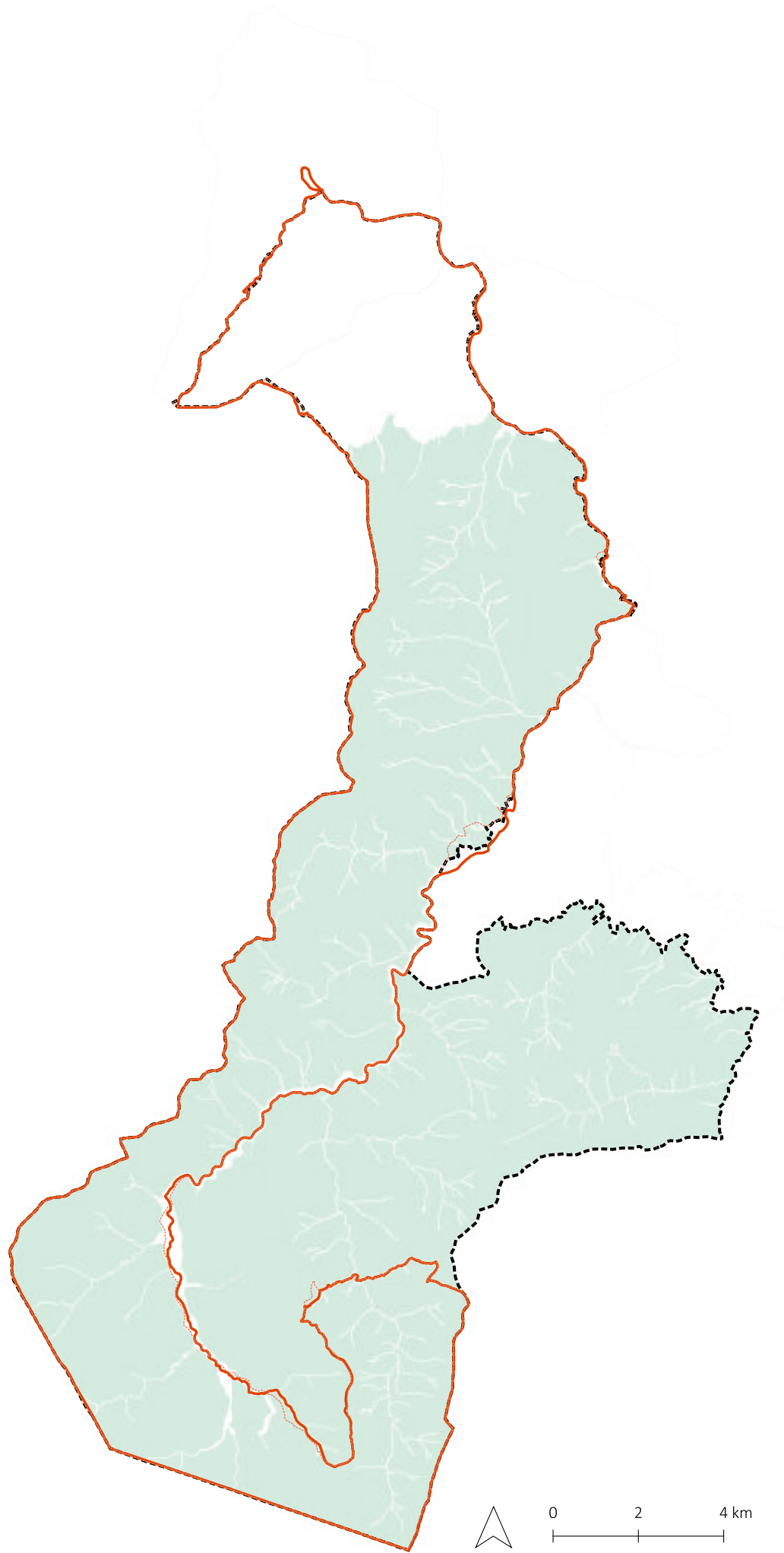

Fond cartographique : BD PARCELLAIRE  
Origine des données : IGN, DREAL, LPO, CSVB  
Conception : A. DULIN, CSVB  
Référence : CSVB\_2021\_ATLAS\_Carte02  
Date de réalisation : 04/11/2021



## Propriété foncière

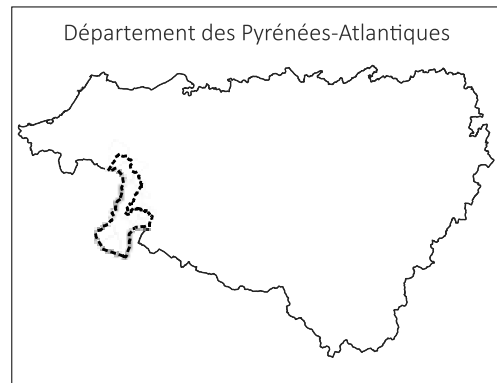
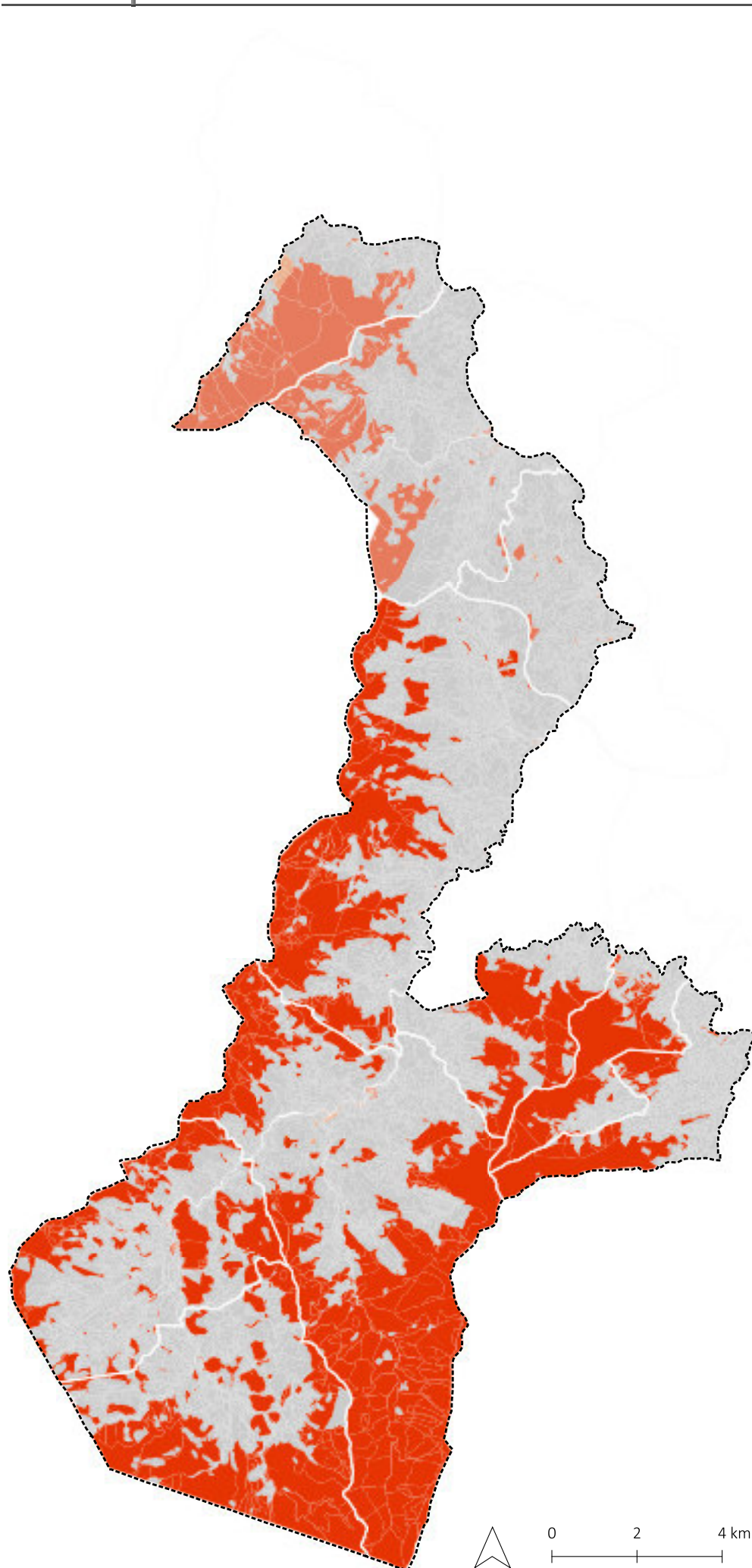

## Légende

- Communes
- Périmètre d'étude diagnostic socio-économique
- Propriétaire foncier
- Commission Syndicale de la Vallée de Baigorri
  - Commune
  - Etat ou autre collectivité territoriale
  - Privé

Fond cartographique : BD PARCELLAIRE  
 Origine des données : IGN, CSVB  
 Conception : A. DULIN, CSVB  
 Référence : CSVB\_2021\_ATLAS\_T1\_C13  
 Date de réalisation : 04/11/2021



# Deuxième partie

## **ACTIVITÉS SOCIO-ÉCONOMIQUES**



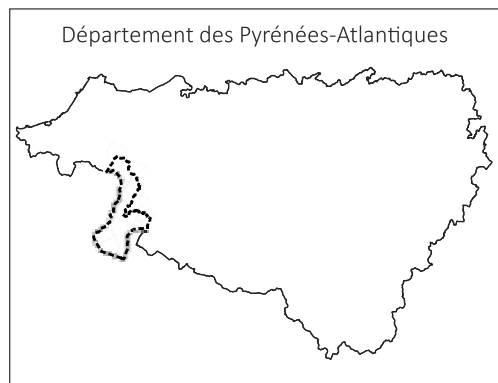

Légende

- Communes
- Périmètre d'étude diagnostic socio-économique
- Gestion collective
  - Commission Syndicale de la Vallée de Baigorri
  - AFP de Bidarray
  - Commune d'Itxassou
  - AFP d'Arrossa
- Gestion individuelle
  - Privés

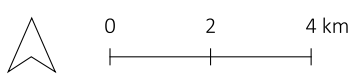
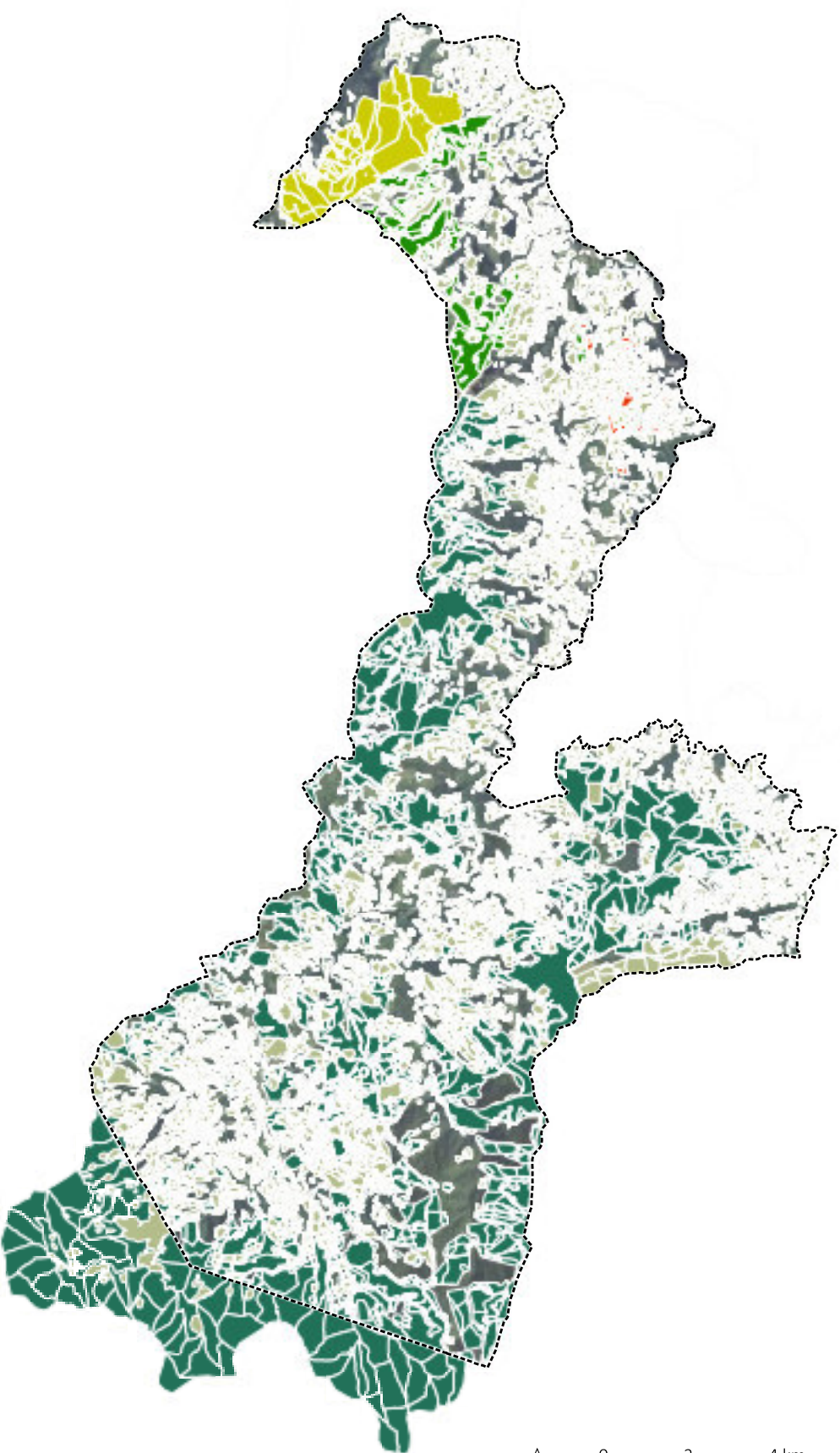

Fond cartographique : BD ORTHO  
Origine des données : IGN, RPG 2019, CSVB  
Conception : A. DULIN, CSVB  
Référence : CSVB\_2021\_ATLAS\_T1\_CII2/2  
Date de réalisation : 04/11/2021





## Surfaces agricoles déclarées à la PAC en 2019

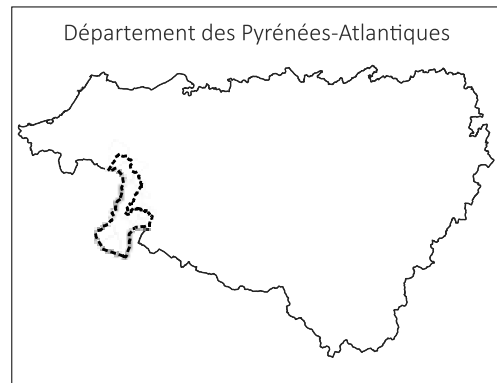

### Légende

Communes

--- Périmètre d'étude diagnostic socio-économique

Surfaces agricoles (RPG 2019)

Bois pâturé

Surface pastorale, ressource fourragère ligneuse

Surface pastorale, herbe prédominante

Prairie permanente ou rotation longue

Prairie temporaire

Fourrage, maïs ensilage

Vignes

Divers, légumes ou fleurs, vergers

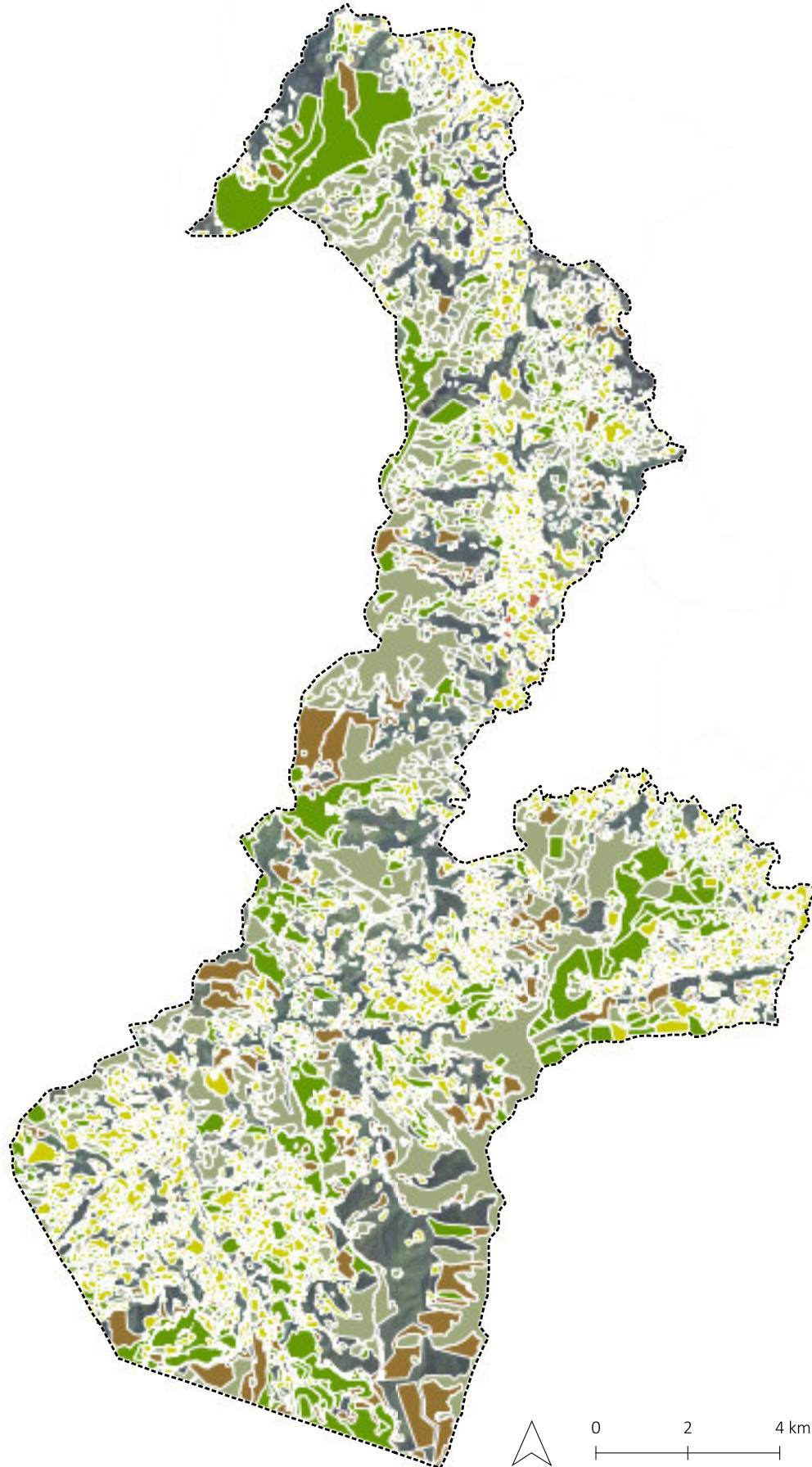

Fond cartographique : BD ORTHO

Origine des données : IGN, DDTM, RPG, CSVB

Conception : A. DULIN, CSVB

Référence : CSVB\_2021\_ATLAS\_T1\_CII2/3\_CII2/4

Date de réalisation : 04/11/2021



### Potentiel fourrager des estives

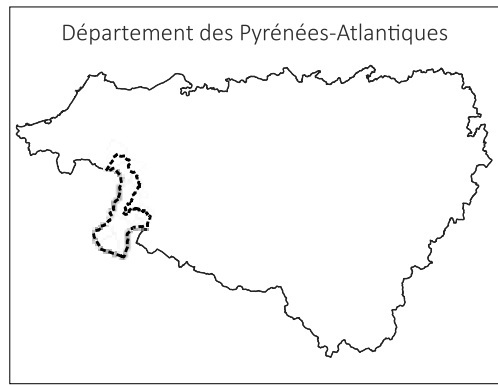

#### Légende

- Communes
- Périmètre d'étude diagnostic socio-économique
- Capacité et potentiel fourrager**
- 
- 
- +
- ++
- Non renseigné

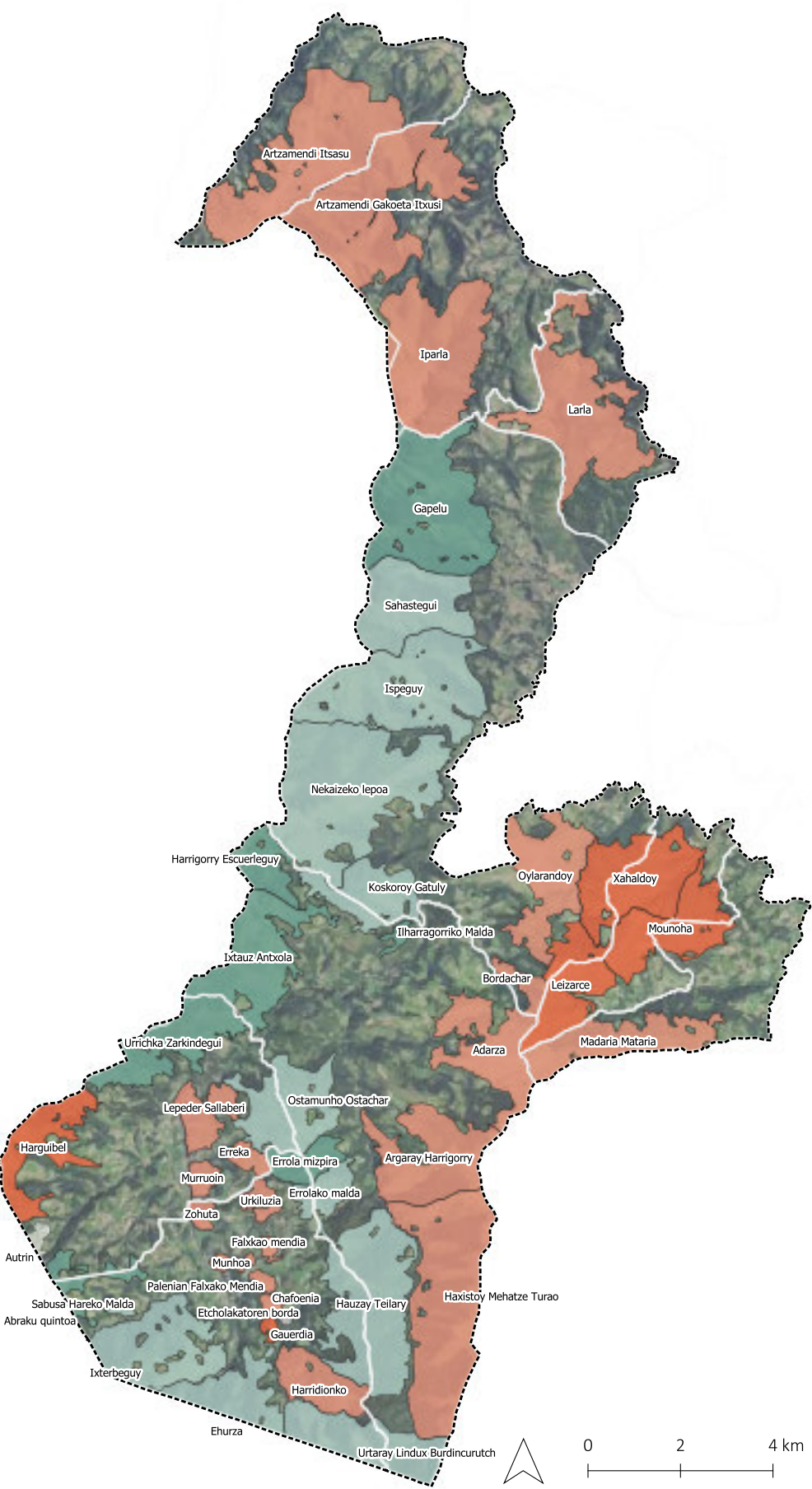

Fond cartographique : BD ORTHO  
 Origine des données : IGN, CSVB  
 Conception : A. DULIN, CSVB  
 Référence : CSVB\_2021\_ATLAS\_T1\_CII2/10  
 Date de réalisation : 04/11/2021

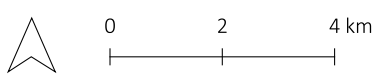

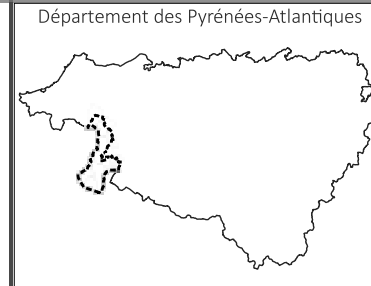
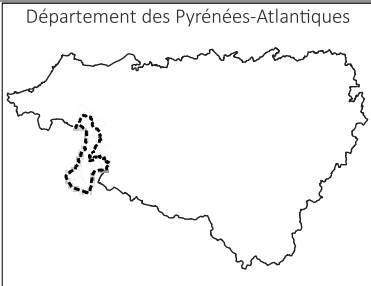

**Légende**

Communes

--- Périmètre d'étude diagnostic socio-économique

Groupements pastoraux

- ✚ 1
- ✚ 2

Gestionnaires collectifs

- Commune d'Ixassou
- AFP de Bidarray
- AFP d'Arrossa
- CSVB

**Légende**

Communes

--- Périmètre d'étude diagnostic socio-économique

Nombre d'éleveurs sur l'estive

- De 1 à 4
- De 5 à 8
- De 9 à 11
- De 12 à 17
- De 18 à 26
- Non renseigné

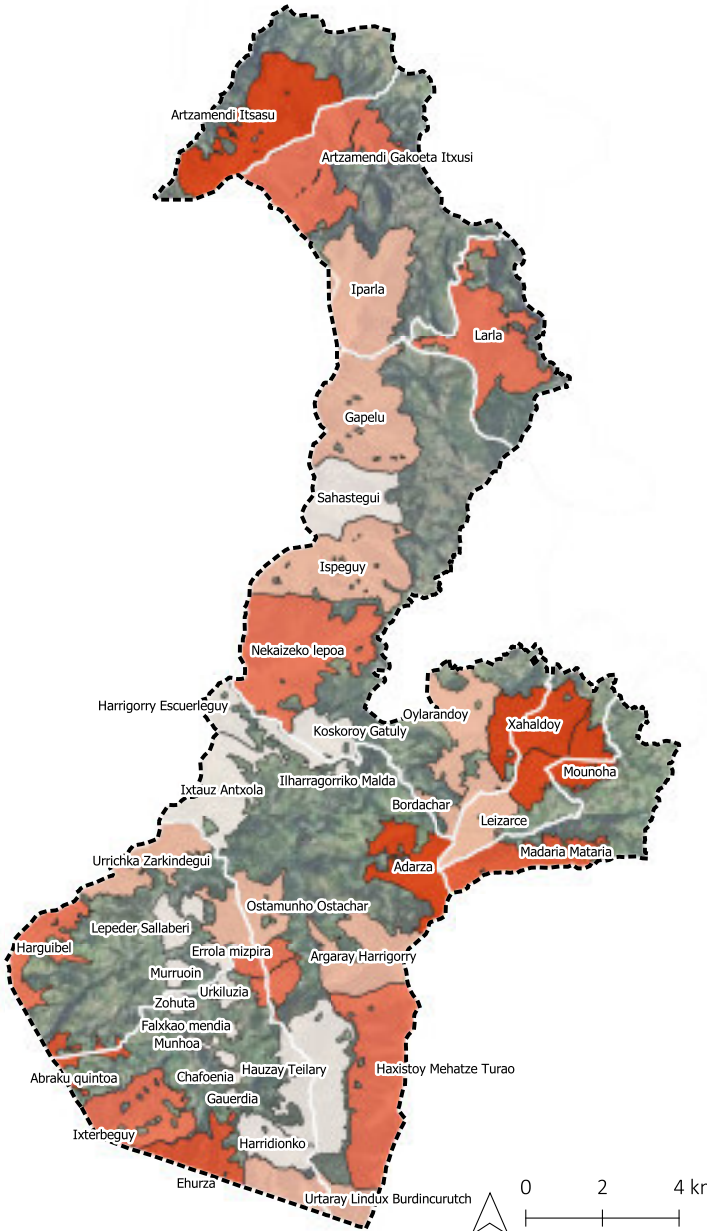
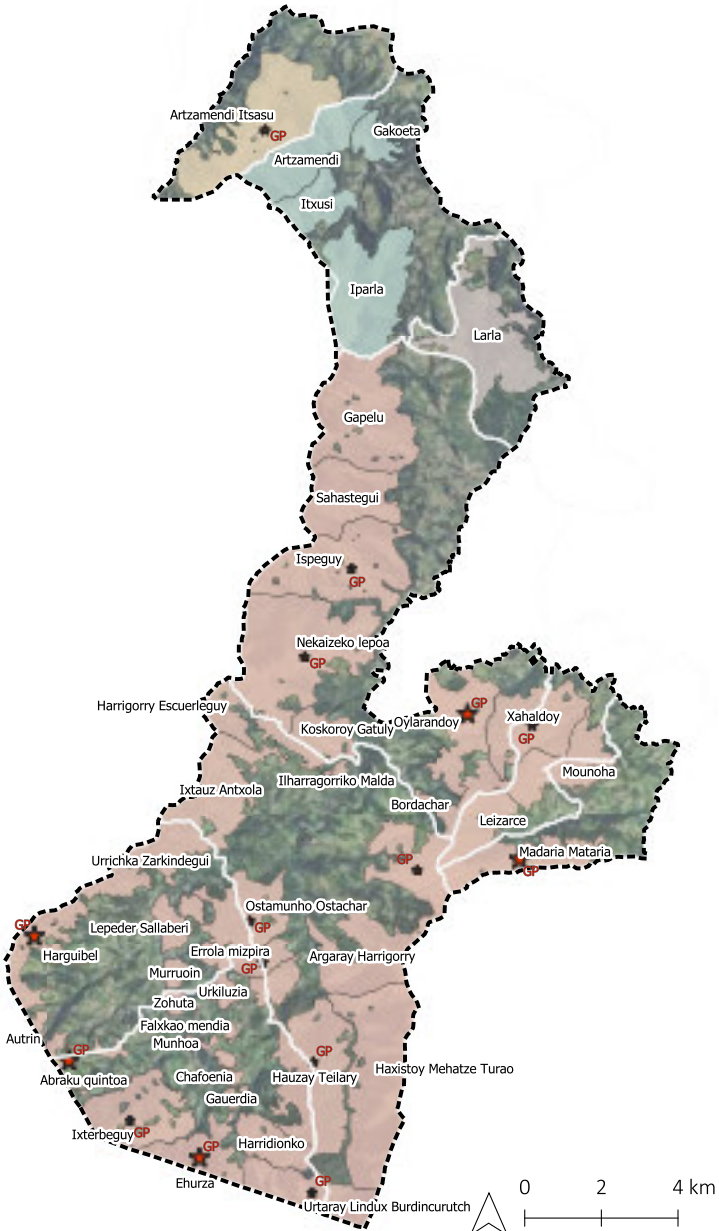

Fond cartographique : BD ORTHO  
Origine des données : IGN, CSVB  
Conception : A. DULIN, CSVB  
Référence : CSVB\_2021\_ATLAS\_T1\_CII2/13  
Date de réalisation : 05/11/2021

Fond cartographique : BD ORTHO  
Origine des données : IGN, CSVB  
Conception : A. DULIN, CSVB  
Référence : CSVB\_2021\_ATLAS\_T1\_CII2/20  
Date de réalisation : 05/11/2021

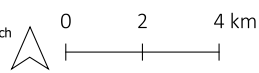
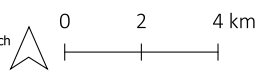

Chargement des estives et nombre de "dents"

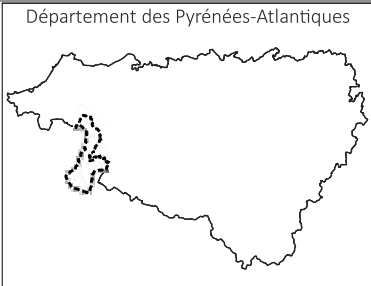

Légende

- Communes
- Périmètre d'étude  
diagnostic socio-économique
- Chargement des estives (UGB/ha)
  - 0.07- 0.29
  - 0.29- 0.75
  - 0.75- 1.30
  - 1.30- 4.70
  - 4.70- 6.90
  - Non renseigné

Fond cartographique : BD ORTHO  
 Origine des données : IGN, CSVB  
 Conception : A. DULIN, CSVB  
 Référence : CSVB\_2021\_ATLAS\_T1\_CII2/19  
 Date de réalisation : 05/11/2021

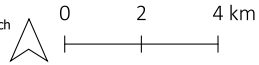
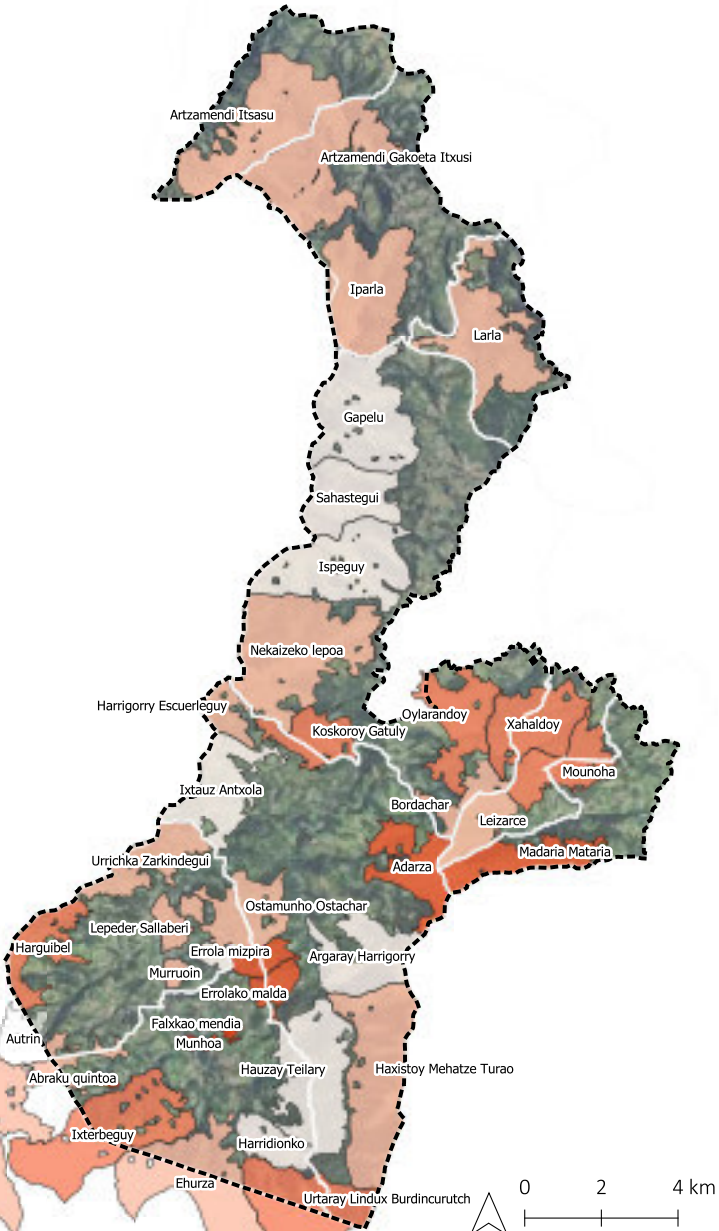

Chargement des estives et nombre de "dents"

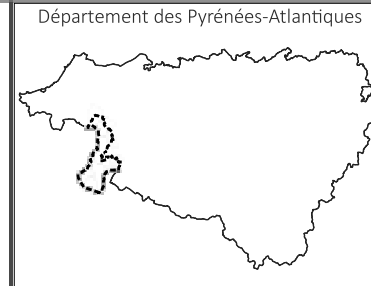

Légende

- Communes
- Périmètre d'étude  
diagnostic socio-économique
- Types d'animaux différents
  - 1
  - 2
  - 3
  - 4
  - Non renseigné

Fond cartographique : BD ORTHO  
 Origine des données : IGN, CSVB  
 Conception : A. DULIN, CSVB  
 Référence : CSVB\_2021\_ATLAS\_T1\_CII2/18  
 Date de réalisation : 05/11/2021

